





MINISTERO DELLE FINANZE  
 DIREZIONE GENERALE DEL CATASTO E DEI SERVIZI TECNICI ERARIALI

M. 11 (Nuovo Catasto Edilizio Urbano)

# NUOVO CATASTO EDILIZIO URBANO

Lire  
20

(R. DECRETO LEGGE 11 APRILE 1950, N. 163)

Planimetria dell'immobile situato nel Comune di SIENA Via \_\_\_\_\_

Ditta \_\_\_\_\_

Allegata alla dichiarazione presentata all'Ufficio Tecnico Erariale di SIENA

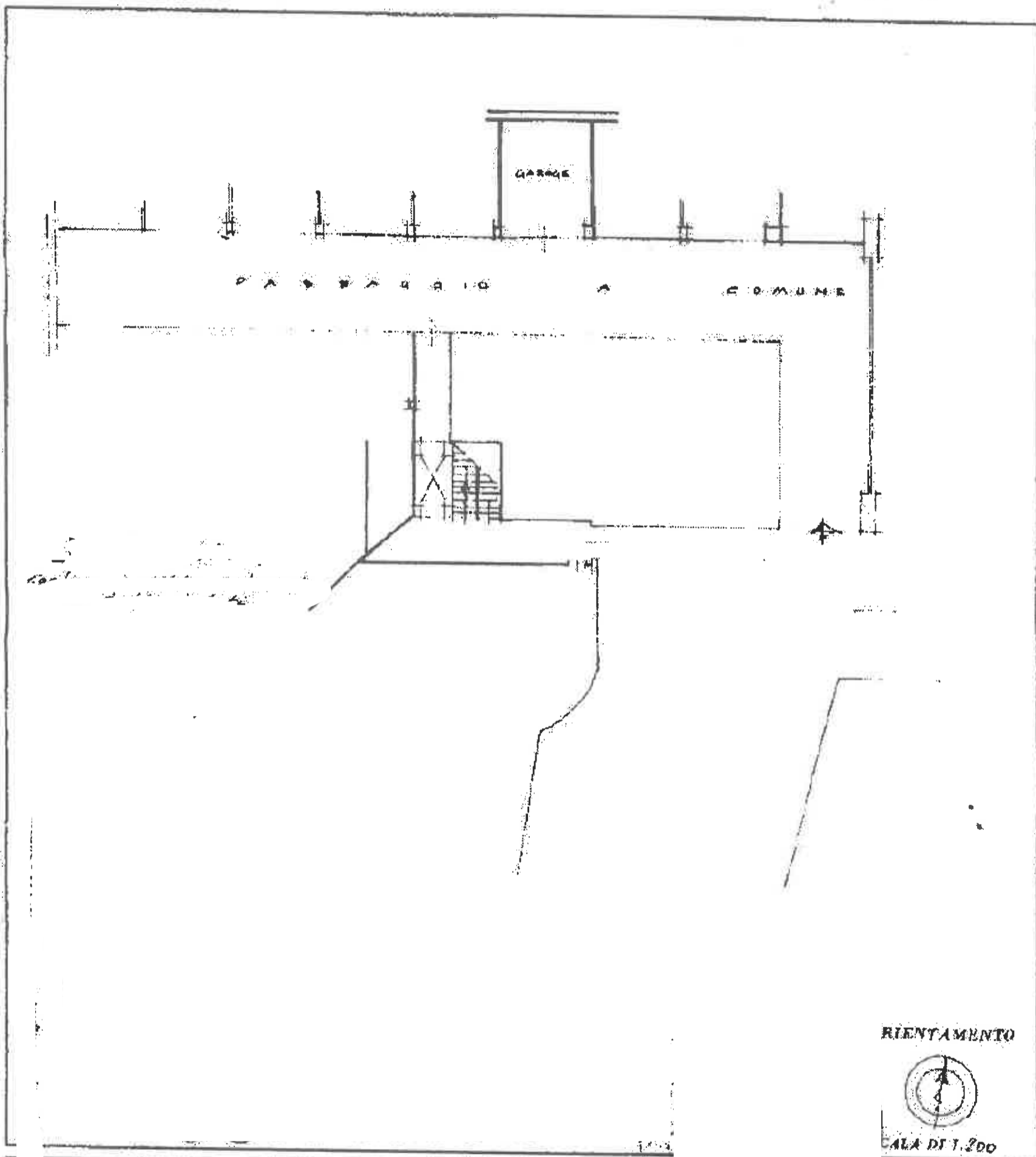

RIENTAMENTO



Scala di 1:200

SPAZIO RISERVATO PER LE ANNOTAZIONI D'UFFICIO

della Prov. \_\_\_\_\_

DATA \_\_\_\_\_

Firma: \_\_\_\_\_

10 cm